

Epson DC Agent for ECSP

セットアップガイド

DC Agent for ECSPのインストール

DC Agent for ECSPをインストールします。
管理者権限があるユーザーでコンピューターにログインしてください。

1. インストーラーを起動します。

EDASetup.exe

2. [次へ] をクリックします。

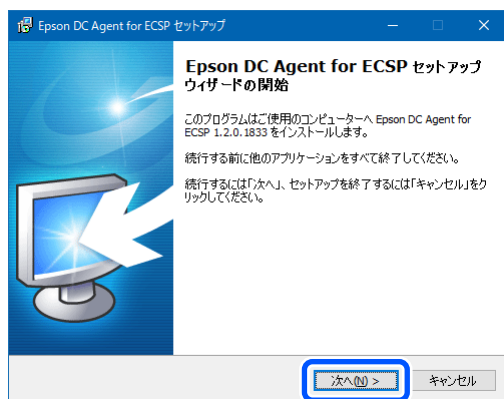

3. 使用許諾契約書を確認して [同意する] を選択し、[次へ] をクリックします。

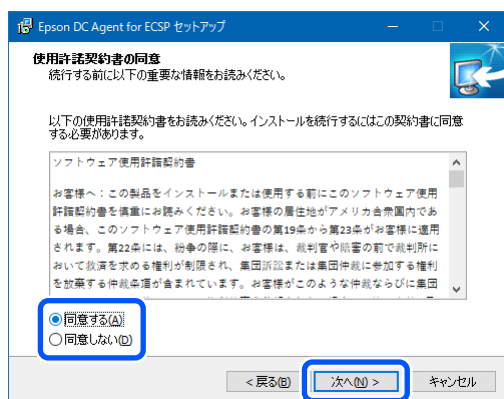

4. [インストール] をクリックします。

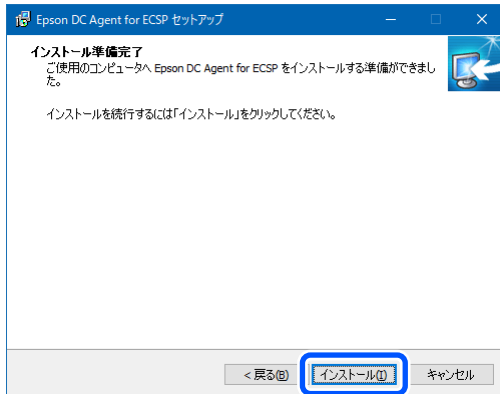

5. [完了] をクリックします。

- 参考** 再起動が必要な場合、再起動を促すメッセージが表示されます。[すぐに再起動] を選択して [完了] をクリックします。
すぐに再起動しない場合は [後で手動で再起動] を選択してください。

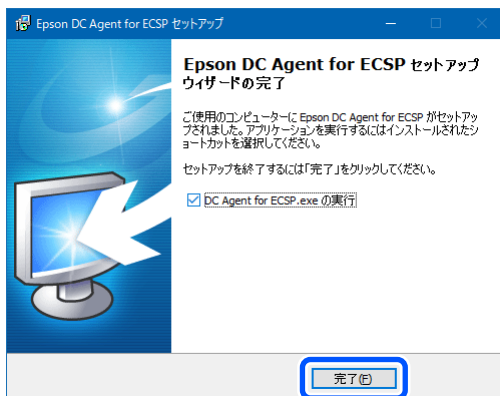

これでインストールは終了です。

プリンターの登録

DC Agent for ECSPにプリンターを登録します。

1. スタートメニューの [Epson Software] > [DC Agent for ECSP] からDC Agent for ECSPを起動します。
2. [利用規約]、[プライバシーステートメント] をそれぞれクリックして利用条件を確認し、それぞれの画面で [OK] をクリックします。
[収集したデータをエプソンサーバーに送信することに同意する。] のチェックボックスが選択できるようになります。

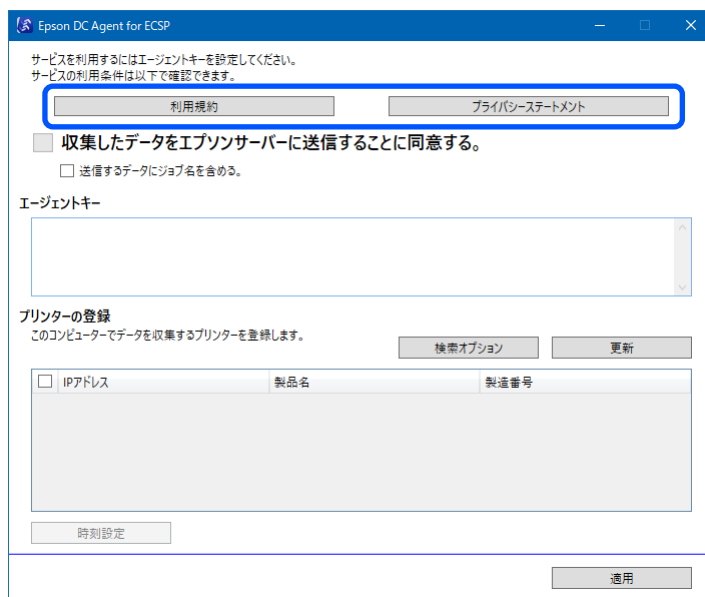

プリンターの登録

3. [収集したデータをエプソンサーバーに送信することに同意する。] にチェックを付けます。

[送信するデータにジョブ名を含める。] にチェックを付けるとジョブ名を送信します。チェックを外すとジョブ名を送信データに含めません。

Epson DC Agent for ECSP

サービスを利用するにはエージェントキーを設定してください。
サービスの利用条件は以下で確認できます。

利用規約 プライバシーステートメント

収集したデータをエプソンサーバーに送信することに同意する。
 送信するデータにジョブ名を含める。

エージェントキー

プリンターの登録
このコンピューターでデータを収集するプリンターを登録します。

検索オプション 更新

<input type="checkbox"/>	IPアドレス	製品名	製造番号
--------------------------	--------	-----	------

特別設定

適用

4. Epson Cloud Solution PORTでコピーしたエージェントキーを、[エージェントキー] に貼り付けます。

Epson DC Agent for ECSP

サービスを利用するにはエージェントキーを設定してください。
サービスの利用条件は以下で確認できます。

利用規約 プライバシーステートメント

収集したデータをエプソンサーバーに送信することに同意する。
 送信するデータにジョブ名を含める。

エージェントキー

Lx92CC125FZtXNyl1EiKHntgXONCrCMvawB/
s40ixexB00cD0jQGmMC0iRUb7TX6JkVmT716tNVuCuZTuzlnN0ZzEtcMvTb3RILXNlcnZpY2VzLXRzLmVvc29uLmJpegAxZG
Fiy2Q4MzFmMGQ0M2l0YjklNGVjYTY5N2U0MDZlZlF1TT1B1QUIEUDB1WERMURUxfrFPOHo6YjgpOz5meVdkkw=-

プリンターの登録
このコンピューターでデータを収集するプリンターを登録します。

検索オプション 更新

<input type="checkbox"/>	IPアドレス	製品名	製造番号
--------------------------	--------	-----	------

特別設定

適用

プリンターの登録

5. [更新] をクリックします。

プリンターが見つかりるとリストに表示されます。

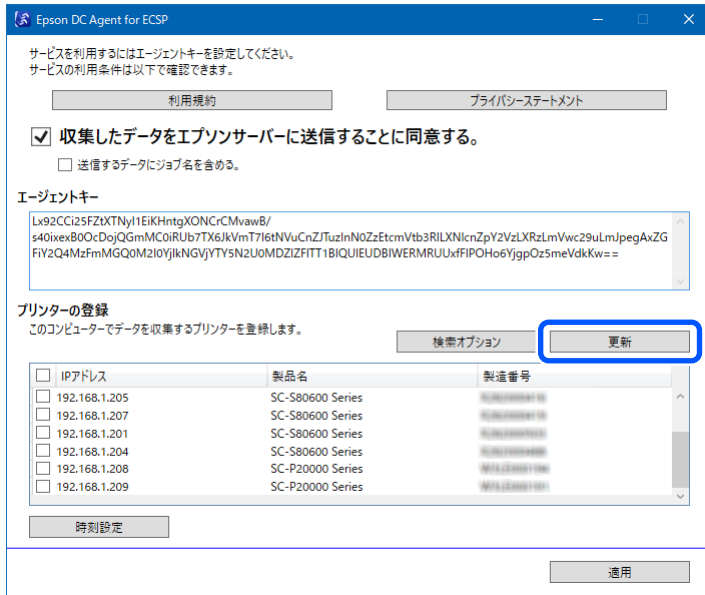

参考 プリンターが表示されない場合、IPアドレスを指定します。

1. [検索オプション] をクリックし、検索条件画面でプリンターのIPアドレスを入力します。

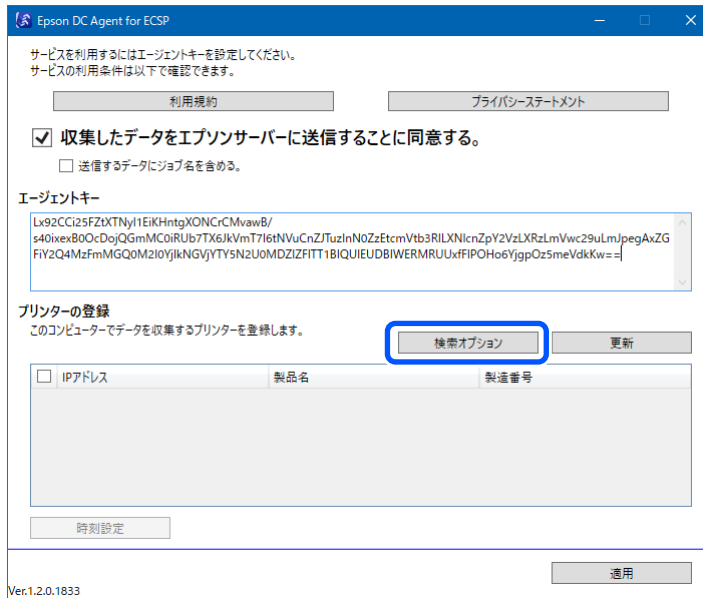

2. [OK] をクリックして検索条件画面を閉じるとプリンターの検索が始まります。

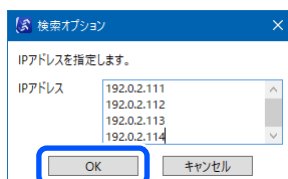

プリンターの登録

6. 登録するプリンターにチェックを付けます。

[時刻設定] をクリックすると、チェックが付いているプリンターに現在の時刻を設定できます。

参考 一番上のチェックボックスで全選択、全解除ができます。

Epson DC Agent for ECSP

サービスを利用するにはエージェントキーを設定してください。
サービスの利用条件は以下で確認できます。

利用規約 プライバシーステートメント

収集したデータをエプソンサーバーに送信することに同意する。
 送信するデータにジョブ名を含める。

エージェントキー
Lx92CCi25FZtXTNyl1EIKHntgXONCrCMvawB/
s40ixev800cDojQGmMC0rRUb7TX6JkVmT7l6tNVuCnZJtuzlnN0ZzEtcMvTb3RILXNlcZpV2zLXRzLmVwc29uLmJpegAxZG
Fiy2Q4MzFmMGQ0M2l0YjlkNGVjYTY5N2U0MDZlZlF1TT1BIQUIEUDBIWERMURUxXfFIPOHo6YjgpOz5meVdkKw==

プリンターの登録
このコンピューターでデータを収集するプリンターを登録します。

検索オプション 更新

<input checked="" type="checkbox"/> IPアドレス	製品名	製造番号
<input checked="" type="checkbox"/> 192.168.1.205	SC-S80600 Series	XXXXXXXXXX
<input checked="" type="checkbox"/> 192.168.1.207	SC-S80600 Series	XXXXXXXXXX
<input checked="" type="checkbox"/> 192.168.1.201	SC-S80600 Series	XXXXXXXXXX
<input checked="" type="checkbox"/> 192.168.1.204	SC-S80600 Series	XXXXXXXXXX
<input checked="" type="checkbox"/> 192.168.1.208	SC-P20000 Series	XXXXXXXXXX
<input checked="" type="checkbox"/> 192.168.1.209	SC-P20000 Series	XXXXXXXXXX

時刻設定

適用

7. [適用] をクリックします。

DC Agent for ECSPにプリンターが登録されます。

Epson DC Agent for ECSP

サービスを利用するにはエージェントキーを設定してください。
サービスの利用条件は以下で確認できます。

利用規約 プライバシーステートメント

収集したデータをエプソンサーバーに送信することに同意する。
 送信するデータにジョブ名を含める。

エージェントキー
Lx92CCi25FZtXTNyl1EIKHntgXONCrCMvawB/
s40ixev800cDojQGmMC0rRUb7TX6JkVmT7l6tNVuCnZJtuzlnN0ZzEtcMvTb3RILXNlcZpV2zLXRzLmVwc29uLmJpegAxZG
Fiy2Q4MzFmMGQ0M2l0YjlkNGVjYTY5N2U0MDZlZlF1TT1BIQUIEUDBIWERMURUxXfFIPOHo6YjgpOz5meVdkKw==

プリンターの登録
このコンピューターでデータを収集するプリンターを登録します。

検索オプション 更新

<input checked="" type="checkbox"/> IPアドレス	製品名	製造番号
<input checked="" type="checkbox"/> 192.168.1.205	SC-S80600 Series	XXXXXXXXXX
<input checked="" type="checkbox"/> 192.168.1.207	SC-S80600 Series	XXXXXXXXXX
<input checked="" type="checkbox"/> 192.168.1.201	SC-S80600 Series	XXXXXXXXXX
<input checked="" type="checkbox"/> 192.168.1.204	SC-S80600 Series	XXXXXXXXXX
<input checked="" type="checkbox"/> 192.168.1.208	SC-P20000 Series	XXXXXXXXXX
<input checked="" type="checkbox"/> 192.168.1.209	SC-P20000 Series	XXXXXXXXXX

時刻設定

適用

プリンターの登録

8. [OK] をクリックします。

ここで登録されたプリンターの情報がエプソンサーバーに送信され、Epson Cloud Solution PORTの [プリンターの管理] > [プリンター一覧] に登録されます。

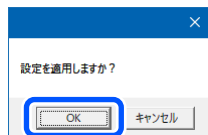

9. 確認画面で [OK] をクリックします。