EPSON
EXCEED YOUR VISION

EP-810AB/EP-810AW スタートガイド

セットアップから便利な使い方までわかりやすくご案内します ココを検索！ epson.sn 検索

epson.sn はプリンターのセットアップから活用例まで、プリンターがある生活を総合サポートするエプソンのウェブサイトです。

本製品を安全にお使いいただくため、『使い方ガイド』（冊子マニュアル）-「使用上のご注意」を本作業の前に必ずお読みください。

1 プリンターをセットアップする

コンピューターやスマートフォンなどを接続する方は、epson.sn（ウェブサイト）へアクセス

1 付属品を確認する

不足や損傷しているものがあるときは、お買い上げの販売店にご連絡ください。

□セットアップ用インクカートリッジ（6 個）

真空パックで品質保持しているため、セット直前まで開封しないでください。

製品をはじめてお使いになるときは、必ずセットアップ用インクカートリッジをセットしてください。

□電源コード

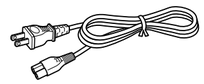

□ソフトウェアディスク（Windows 用）

□保証書

□『使い方ガイド』（冊子マニュアル）

□『活用ガイド』（冊子マニュアル）

必要に応じて準備する

□ USB ケーブル

プリンターとコンピューターを直接接続してお使いになるには、市販の USB ケーブルが必要です。

セットアップ

セットアップを代行してほしい場合は、おたすけサービス（有料）をご利用ください。詳しくは以下をご確認ください。

☞『使い方ガイド』（冊子マニュアル）-「お問い合わせ先」の「おうちプリント訪問サービス」

セットアップの方法を動画でも案内しています。詳しくは以下をご確認ください。

☞『使い方ガイド』（冊子マニュアル）-「マニュアルの見方」

2 保護材を全て取り外して、設置する

⚠注意 表面に傷がつきやすい机などにプリンターを設置する場合は、机の上にシートや紙を敷いてください。用紙トレイの出し入れで机などに傷がつく場合があります。

保護材の形状や個数、貼付場所などは予告なく変更されることがあります。

❶ スキャナーユニットを開ける

左右側面のくぼみに手を掛けて開ける

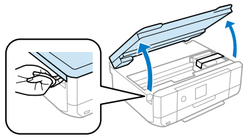

❷ 内部のテープを剥がす

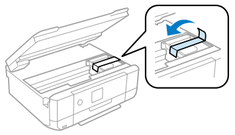

❸ スキャナーユニットを閉める

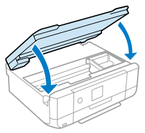

⚠注意 スキャナーユニットを開閉するときは、手や指を挟まないように注意してください。
けがをするおそれがあります。

❹ 電源コードを本体とコンセントに差し込む

水平で安定した場所に設置してください。

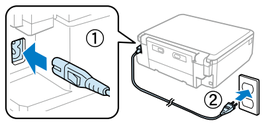

製品本来の性能を発揮させるために、通風口（*）をふさいだり、直射日光が当たる場所や冷暖房器具の近くに置いたりしないでください。
*：『使い方ガイド』（冊子マニュアル）-「各部の名称」参照

- 購入直後のインク初期充填では、プリントヘッドノズル（インクの吐出孔）の先端部分までインクを満たして印刷できる状態にするため、その分インクを消費します。そのため、初回は 2 回目以降に取り付けるインクカートリッジよりも印刷できる枚数が少なくなることがあります。
- カタログなどで公表されている印刷コストは、JEITA（社団法人電子情報技術産業協会）のガイドラインに基づき、2 回目以降のカートリッジで算出しています。

3 付属のセットアップ用インクカートリッジをセットする

❶ 電源ボタンをランプが点灯するまで押す

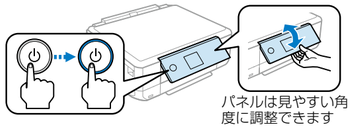

エラーが発生したら
電源を切って、保護材などの取り忘れがないことを確認してから、電源を入れてください。

❷ スキャナーユニットを開ける

左右側面のくぼみに手を掛けて開ける

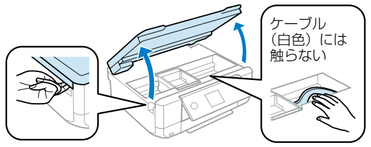

❸ カートリッジを袋から取り出してキャップを取り外す

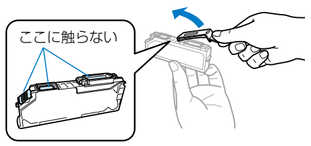

❹ カートリッジを斜めに挿入する

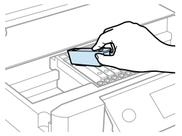

❺［押］の部分をゆっくり押す

正しく挿入されると「カチッ」と音がします。
6 色全てをセットしてください。

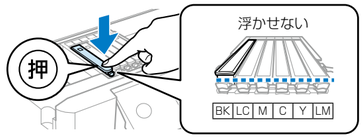

❻ スキャナーユニットを閉めてスタートボタンを押す

インク充填が始まります。

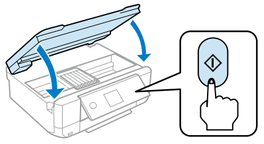

充填が終了するまで電源を切ったりスキャナーユニットを開けたりしないでください。
終了すると、きれいに印刷するための調整画面が表示されます。

4 用紙をセットして、きれいに印刷するための調整をする

インク充填後、以下の画面が表示されます。

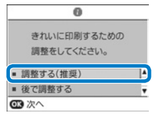

［調整する（推奨）］を選択し、プリントヘッドのノズルチェック、位置調整（印刷のぼやけ改善・横スジの改善）を順に行います。調整には A4 普通紙が必要です。画面に用紙をセットする指示が表示されたら、以下の手順に従ってください。

調整を後で行うときは、ホーム画面の［プリンターのお手入れ］からできます。詳しくは、『使い方ガイド』（冊子マニュアル）-「メンテナンス」をご覧ください。

❶ 前面カバーを「カチッ」と音がするまで開けて、用紙トレイを引き抜く

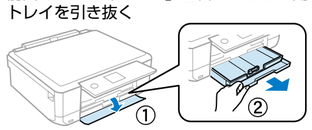

❷ 用紙ガイドを広げ、手前の用紙ガイドを「A4」に合わせる

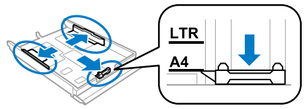

❸ 手前の用紙ガイドに合わせて用紙をセットする

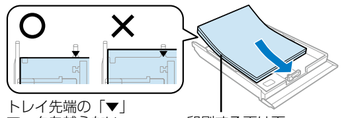

❹ 左右の用紙ガイドを用紙に合わせる

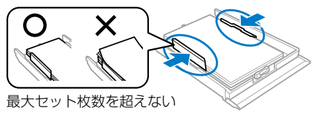

❺ 用紙トレイをゆっくりセットする

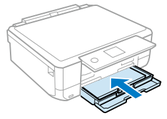

用紙トレイをセットすると、右の画面が表示されることがあります。設定が正しい場合は［この情報を登録する］を選択します。設定が異なる場合は［登録情報を変更する］を選択して用紙情報を変更してください。

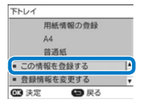

❻ 排紙トレイを引き出す

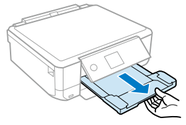

❼ 画面の指示に従って調整を進める

プリンター本体のセットアップはこれで完了です。

2 コンピューターやスマートフォンなどを接続して使う

インターネットを使ってセットアップする（Windows・Mac OS・iOS・Android）

画面の指示に従ってプリンターのセットアップをしてください。
セットアップが済んでいる場合は、必要なソフトウェアをインストールしてください。プリンターとの接続を行います。

❶ インターネットブラウザで以下 URL を入力してサイトを開く

❷ 製品名を入力して🔍をクリックする

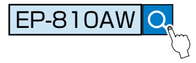

❸［セットアップ］をクリックし、画面の指示に従って作業を進める

スマートフォンやタブレットでの接続方法は本紙裏面にも記載しています。

ソフトウェアディスクを使ってもセットアップできます（Windows）

❶ ソフトウェアディスクをコンピューターにセットする

❷［自動再生］画面で［InstallNavi.exe］を選択する

CD が自動再生されない場合
デスクトップメニューの［スタート］または ⊞ を右クリックし、メニューから［エクスプローラー ...］をクリックします。コンピューター（PC）のアイコンをクリックし、CD/DVD ドライブのアイコンをダブルクリックして実行します。

❸ 画面の指示に従って作業を進める

その他マニュアルの種類と内容

紙マニュアル

『使い方ガイド』

プリンター本体でできる、基本的な使い方を説明しています。用紙のセット方法、お手入れや困ったときの解決方法などをご紹介しています。

『活用ガイド』

Epson アプリを使った楽しいプリント活用例をご紹介しています。

epson.sn（ウェブサイト）

『ユーザーズガイド』（電子マニュアル）
使い方全般を説明しています。

ヒント集
プリンターとコンピューターやスマートフォンなどの接続に関する情報や、トラブル対処方法をご覧いただけます。

Web 動画マニュアル
操作方法や困ったときの解決方法を動画でわかりやすく説明しています。

ギャラリー
プリント活用例をご覧いただけます。

413458800

© 2017 Seiko Epson Corporation
2017 年 7 月発行
Printed in XXXXXX

スマートフォンやタブレットから印刷する

以下の説明では、スマートフォンやタブレットを総称してスマートフォンと記載します。
インターネット接続には 4G、LTE 回線などが使用されるため通信費がかかります。

1 スマートフォンにアプリ（Epson iPrint）をインストールする

以下の URL からダウンロードページにアクセスして、インストールします。

epson.sn

iOS（iPhone、iPad）をお使いの方	Android をお使いの方

コードリーダーを使用できる方は上部コードでダウンロードページへ

2 スマートフォンとプリンターをつなぐ

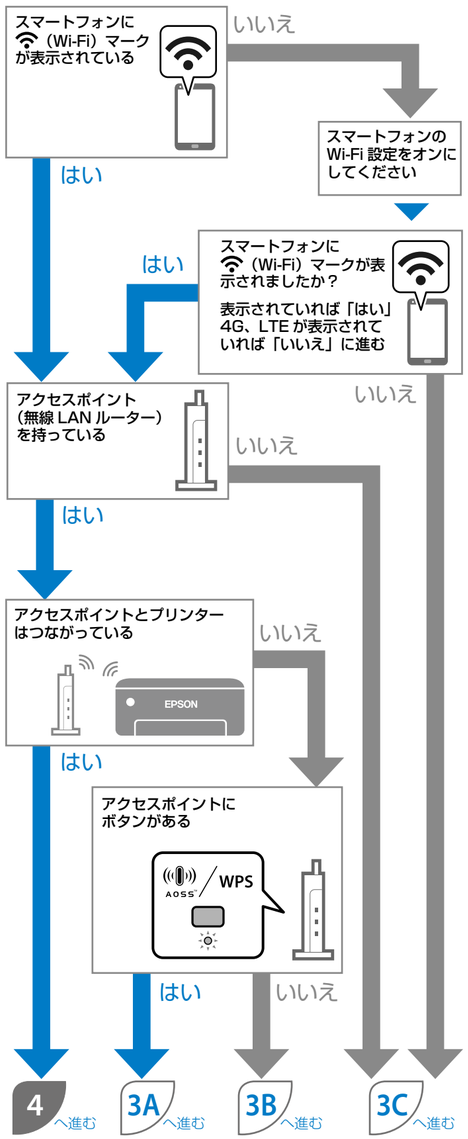

3A プッシュボタンで自動設定

AOSS/WPS 対応のアクセスポイントをお持ちの場合は、［プッシュボタンで設定（AOSS/WPS）］を選択すると簡単に接続できます。

❶◀▶ ボタンで［無線 LAN 設定］を選択して、OK ボタンを押す

❷▲▼ ボタンで［アクセスポイント（推奨）］を選択して、OK ボタンを押す

❸画面を確認して、OK ボタンを押す

❹▲▼ ボタンで［プッシュボタンで設定（AOSS/WPS）］を選択して、OK ボタンを押す

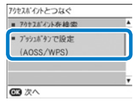

❺画面の指示に従い、OK ボタンを押す

❻以下の画面が表示されたら、OK ボタンを押す

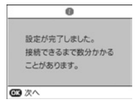

❼画面を確認して、OK ボタンを押す

❽以下の画面で マーク（青色）が表示されていることを確認する

3B 手動で設定

アクセスポイントに接続するための情報をプリンターの操作パネルから手動で設定する方法です。手動で設定するには、アクセスポイントの SSID とパスワードの情報が必要です。

パスワードは、「暗号化キー」や「セキュリティーキー」などとも呼ばれています。

アクセスポイントに設定情報が書かれたラベルなどが貼られていることがあります。アクセスポイントを初期設定のまま使用している場合は、ラベルを参照してください。

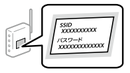

不明な点は設定をした方に問い合わせるか、アクセスポイントのマニュアルをご覧ください。

❶◀▶ ボタンで［無線 LAN 設定］を選択して、OK ボタンを押す

❷▲▼ ボタンで［アクセスポイント（推奨）］を選択して、OK ボタンを押す

❸画面を確認して、OK ボタンを押す

❹▲▼ ボタンで［アクセスポイントを検索］を選択して、OK ボタンを押す

❺▲▼ ボタンでアクセスポイント（SSID）を選択して、OK ボタンを押す

❻パスワード（セキュリティーキー）を入力し、［確定］を選択して OK ボタンを押す

入力したい文字や機能を◀▶▲▼ ボタンで選択して、OK ボタンを押す

❼画面を確認して、OK ボタンを押す

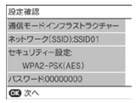

❽▲▼ ボタンで［いいえ］を選択して、OK ボタンを押す

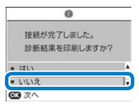

❾以下の画面で マーク（青色）が表示されていることを確認する

3C Wi-Fi Direct で設定

アクセスポイントを使わず、プリンターとスマートフォンを直接接続します。

❶◀▶ ボタンで［無線 LAN 設定］を選択して、OK ボタンを押す

❷▲▼ ボタンで［Wi-Fi Direct］を選択して、OK ボタンを押す

❸画面を確認して、OK ボタンを押す

❹以下の画面が表示されたら、OK ボタンを押す

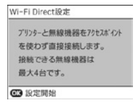

❺画面を確認して、OK ボタンを押す

❻SSID とパスワードが表示されます

❼スマートフォンで［設定］-［Wi-Fi］を選択する

❽パネルに表示されている SSID と同じネットワークを選択して、パスワードを入力する

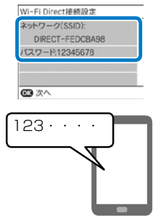

❾接続したことを確認する

❿プリンターの OK ボタンを押す

⓫画面を確認して、OK ボタンを押す

⓬以下の画面で マーク（青色）が表示されていることを確認する

4 プリンターを選択する

❶［Epson iPrint］を起動する

❷［プリンター未設定］を選択する

❸［プリンター］を選択する

❹一覧からプリンターを選択する

❺プリンターステータスが［印刷できます］になったことを確認して、ホーム画面に戻る

5 印刷する

❶裏面の「用紙をセットし、きれいに印刷するための調整をする」の手順に従い、プリンターに用紙をセットする

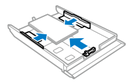

A4 以外の用紙をセットする場合は、用紙のサイズに合わせて用紙ガイドを動かしてください。

❷［Epson iPrint］を起動する

❸使用するプリンターが選択されていることを確認して、［写真］を選択する

❹印刷したい写真を選択する

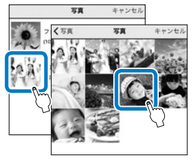

❺［選択する］を押して、［次へ］を押す

❻右上の［⚙］を押して印刷設定を確認・変更する

❼プリンターにセットした用紙サイズ・種類に設定を変更して、［完了］を押す

❽［印刷］を押す

❾印刷完了

スマートフォンからプリンターに接続できない / 印刷できないときは

- 接続する機器の電源をすべて入れ直してください。各機器が不安定になっている可能性がありますので、すべての機器を再起動します。電波が届きやすいように、アクセスポイント（無線 LAN ルーター）とプリンターをできるだけ近付けてください。
- モバイル Wi-Fi ルーターで接続されている場合は、ルーターの「プライバシーセパレーター機能」を無効にしてください。この機能が有効になっていると、スマートフォンからプリンターへの接続ができません。
- プリンターとスマートフォンは同じ無線ネットワークに接続している必要があります。接続するネットワークの SSID が完全に一致していること、無線機器間での通信が許可されていることを確認してください。
- ネットワーク接続診断を行ってください。ネットワーク接続診断の方法は、以下を確認してください。
  「使い方ガイド」（冊子マニュアル）-「困ったときは（トラブル対処方法）」-「コンピューターやスマートフォンなどから印刷ができない / 急に印刷ができなくなった」

その他のトラブルの対処方法やプリンターの使い方は、epson.sn（ウェブサイト）で製品名を入力し、［サポート］をクリックしてご覧ください。

Wi-Fi Direct 接続の注意と制限

- モバイル通信機能を持たないタブレット端末などは Wi-Fi Direct 接続中はインターネット接続できません。
- Android の場合は、Wi-Fi Direct で接続すると、切断するまで 4G、LTE 回線を利用できなくなることがあります。インターネット接続できなくなったときは、スマートフォンの Wi-Fi 設定でプリンターの SSID を切断してください。

＊ 画面は開発中のものです。実際の記載・内容とは異なる場合があります。